TSV Kicker

Stadionzeitung des TSV Meitingen 1925 e.V.

10. Spieltag	23. Oktober	1993

TSV MEITINGEN
SPVGG ELZEE

TSV Kicker - TABELLEN

A - Klasse West

		Sp.	g	u	v	Tore	Punkte
1	SpVgg Elzee	9	7	1	1	27 : 13	15 : 3
2	FC Langweid	9	7	1	1	22 : 10	15 : 3
3	SC Ichenhausen	9	7	0	2	24 : 8	14 : 4
4	SSV Glött	9	6	1	2	25 : 15	13 : 5
5	VfL Günzburg	9	5	3	1	23 : 13	13 : 5
6	TSV Ziemetshausen	9	5	1	3	21 : 12	11 : 7
7	**TSV Meitingen**	**9**	**5**	**1**	**3**	**14 : 10**	**11 : 7**
8	VfR Jettingen	9	1	6	2	15 : 14	8 : 10
9	SG Reisensburg	9	1	4	4	4 : 20	6 : 12
10	SpVgg Auerbach/Streit	9	2	1	6	13 : 21	5 : 13
11	TSV Gersthofen	9	1	3	5	11 : 21	5 : 13
12	SV Scheppach	9	0	4	5	17 : 33	4 : 14
13	VfR Günzburg	9	0	3	6	16 : 26	3 : 15
14	TSV Krumbach	9	1	1	7	12 : 28	3 : 15

A - KL West Res.

		Sp.	g	u	v	Tore	Punkte
1	**TSV Meitingen**	**9**	**7**	**0**	**2**	**30 : 11**	**14 : 4**
2	SV Scheppach	9	7	0	2	30 : 11	14 : 4
3	SC Ichenhausen	9	6	2	1	28 : 9	14 : 4
4	TSV Ziemetshausen	9	4	3	2	21 : 14	11 : 7
5	VfL Günzburg	8	4	2	2	14 : 12	10 : 6
6	TSV Krumbach	9	3	3	3	10 : 18	9 : 9
7	VfR Jettingen	8	4	0	4	20 : 11	8 : 8
8	TSV Gersthofen	9	3	2	4	15 : 16	8 : 10
9	FC Langweid	8	4	0	4	17 : 19	8 : 8
10	SG Reisensburg	9	2	3	4	11 : 18	7 : 11
11	VfR Günzburg	9	3	1	5	16 : 25	7 : 11
12	SpVgg Auerbach/Streit	9	1	3	5	9 : 20	5 : 13
13	SSV Glött	9	1	2	6	9 : 29	4 : 14
14	SpVgg Elzee	8	1	1	6	5 : 22	3 : 13

TSV - SCORERWERTUNG

I. Mannschaft	T	V		
1 Talat Kice	6	0	12	Punkte
2 Jürgen Haydn	4	4	12	Punkte
3 Peter Träger	1	1	3	Punkte
Christian Schmid	0	3	3	Punkte
5 Alex Schwank	1	0	2	Punkte
Werner Wech	1	0	2	Punkte
Thomas Fischer	1	0	2	Punkte
6 Gerhard Kneissl	0	1	1	Punkte
Wolfgang Mahler	0	1	1	Punkte
Detlev Kaupert	0	1	1	Punkte
Hermann Scheurer	0	1	1	Punkte

Der 10. Spieltag

TSV Meitingen	-	SpVgg Elzee
VfR Jettingen	-	VfR Günzburg
SG Reisensburg	-	FC Langweid
SC Ichenhausen	-	VfL Günzburg
SpVgg Auerb./Str.	-	SV Scheppach
TSV Krumbach	-	TSV Gersthofen
TSV Ziemetshausen	-	SSV Glött

Aufgebot

I. Mannschaft

Peter Seifert

Wolfgang Mahler
Ahmet Kusdereci

Thomas Fischer
Stefan Wolf

Christian Schmid
Detlev Kaupert

Peter Träger
Werner Wech

Jürgen Haydn

Ronald Siebenstich

Klaus Heichele
Robert Guttroff

II. Mannschaft

Peter Wolf

Peter Haydn
Helmut Karl

Robert Lichtenberger
Achim Zwick

Gerhard Kneissl
Alexander Mader

Alexander Probst
H.-J. Mayer

Michael Kirschnek

Stefan Manneck

Jusuf Büber

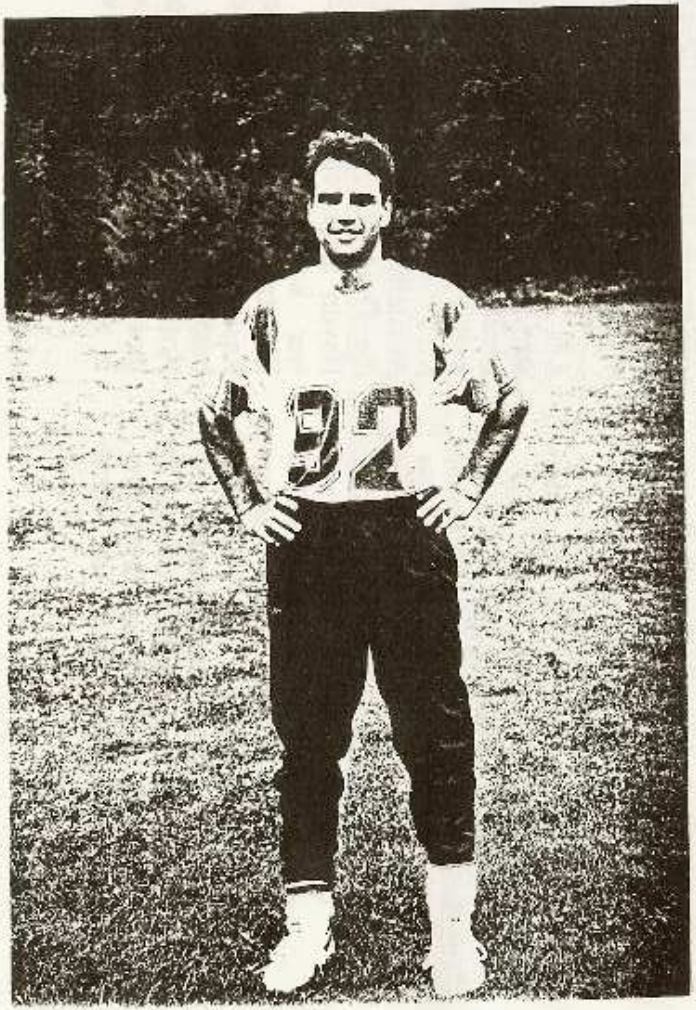

TSV - Steckbrief

Name :	Ronald Siebenstich
geb.:	12.06.65
Position :	Stürmer
Spitzname :	Ronny
Augenfarbe :	grün/braun
Angst vor ? :	Hunger
größter sportl. Erfolg :	Meister B-Klasse
Lieblingsgericht :	Pizza m. Meeresfrüchten
Lieblingsschauspieler :	Michael Douglas
Lieblingsverein :	M'Gladbach
Negativerlebnis :	Relegationsspiel in Rehling
Traumfrau :	Christine
Urlaubsziel :	Karibik
größter Wunsch :	Aufstieg
Dopingmittel :	Dunkles Weizen
Rekord :	Hattrick
Drei Dinge, die er auf eine einsame Insel mitnimmt :	Christine, Pizza m. Meeresfrüchten, 1 Kiste Dunkles Weizen.

10. Spieltag: TSV Meitingen - SpVgg Ellzee

Liebe Zuschauer,
der TSV Meitingen heißt alle Gäste aus nah und fern zum heutigen Heimspiel recht herzlich willkommen.

Der Stand der Dinge:

Nun hat es doch wieder einmal geklappt: Nachdem der TSV Meitingen schon seit Wochen seine "Fortuna" vermißt hatte, stellte sich der Erfolg ausgerechnet beim Angstgegner SC Ichenhausen ein. Nach einem 90-minütigen heißem Kampf auf schwierigen Untergrund gingen diesesmal die Bühler-Schützlinge jubelnd und erhobenen Hauptes in die Kabinen. Dramatisch war traditionell die Schlußphase des Spieles, als der TSV mit Torhüter Seiferts Reflexen und einem Klasselibero Wolfgang Mahler dem Sturmwirbel der Ichenhausener entgegenhielt. Im Mittelfeld verdienten sich die Antreiber Christian Schmid und Stefan Wolf ("Urlauber") Bestnoten. Sie kurbelten unermüdlich an, kämpften und rackerten wie seit langem nicht mehr. Zudem war wieder einmal Verlaß auf Juppi Haydn: Kurz vor der Halbzeit gab es einen Freistoß für den TSV auf seiner Lieblingsposition. Sein Schlenzer von der Sechzehnmetermarke ins Tordreieck brachte die Meitinger in Front und bedeutete am Ende zwei ganz wichtige Punkte, da sonst frühzeitig die Luft aus dieser Saison heraus gewesen wäre. Mit diesem Sieg ist zumindest ein loser Kontakt zu den Spitzenteams aus Langweid, Ellzee und Ichenhausen wiederhergestellt.

Zur heutigen Begegnung:

Nicht viel weiß man über unseren heutigen Gast aus Ellzee. Nur soviel an Referenz bringt dieses Team mit an den Lech: Sie ist Tabellenführer der A-Klasse West und dies auch noch als Aufsteiger !!!. Grund genug also vor dieser Elf gewarnt zu sein. Wie stark die Gäste sein können mußte vor Wochenfrist der FC Langweid erfahren, als er mit 0:5 derb unter die Räder kam! Offensichtlich spielen die Jungs aus Ellzee einen guten Konterfußball und fühlen sich auswärts "saumäßig" wohl.

Auf Meitinger Seite ist die Stimmung nach dem Auswärtssieg wieder angestiegen. Bis auf den wohl noch lange gesperrten Talat Kice hat der Trainer keine Aufstellungssorgen - eher schon die Qual der Wahl: Wer neben Haydn als zweite Spitze aufläuft, wer kommt als Torwart zum Einsatz, wer darf die berüchtigte Reservebank drücken? Ansonsten besteht wohl nicht die Notwendigkeit, die Elf großartig umzukrempeln. Sicherlich werden in Abwehr und Mittelfeld wieder

einige Sonderaufgaben verteilt. Nicht zuviele jedoch, denn schließlich ist man gefordert, auch den Meitinger Zuschauern endlich wieder einmal guten und erfolgreichen Fußball zu zeigen. Mit einem doppelten Punktgewinn wäre plötzlich alles wieder offen.

Zur Reserve:

Am letzten Sonntag hat unsere Reserve den bis dahin führenden SC Ichenhausen regelrecht aus den Angeln gehoben. Während der gesamten Spielzeit wurde der Gegner beherrscht - die gesamte Mannschaft vom Torwart bis zum Linksaußen war an diesem Tag weitaus besser als zuletzt in Form. Torschützen beim 2:0-Erfolg, der aufgrund der gezeigten Leistung voll in Ordnung ging, waren Klaus Heichele und Gerhard ("Zippi") Kneissl. Nun führt man also selbst die Tabelle wieder an und freut sich heute auf die SpVgg Ellzee (die hoffentlich vollzählig ist und antreten kann), um erneut ein gutes Spiel zeigen zu können.

Wir wünschen den Spielen einen spannenden und fairen Verlauf und hoffen, daß sie liebe Zuschauer auf ihre Kosten kommen!

ACHTUNG !!

Heute Abend veranstaltet die Fußballabteilung des TSV Meitingen im TSV'ler Treff ein WEINFEST.

Die Spieler und die Verantwortlichen würden sich besonders freuen wenn viele der treuen Meitinger Zuschauer daran Teilnehmen würden.

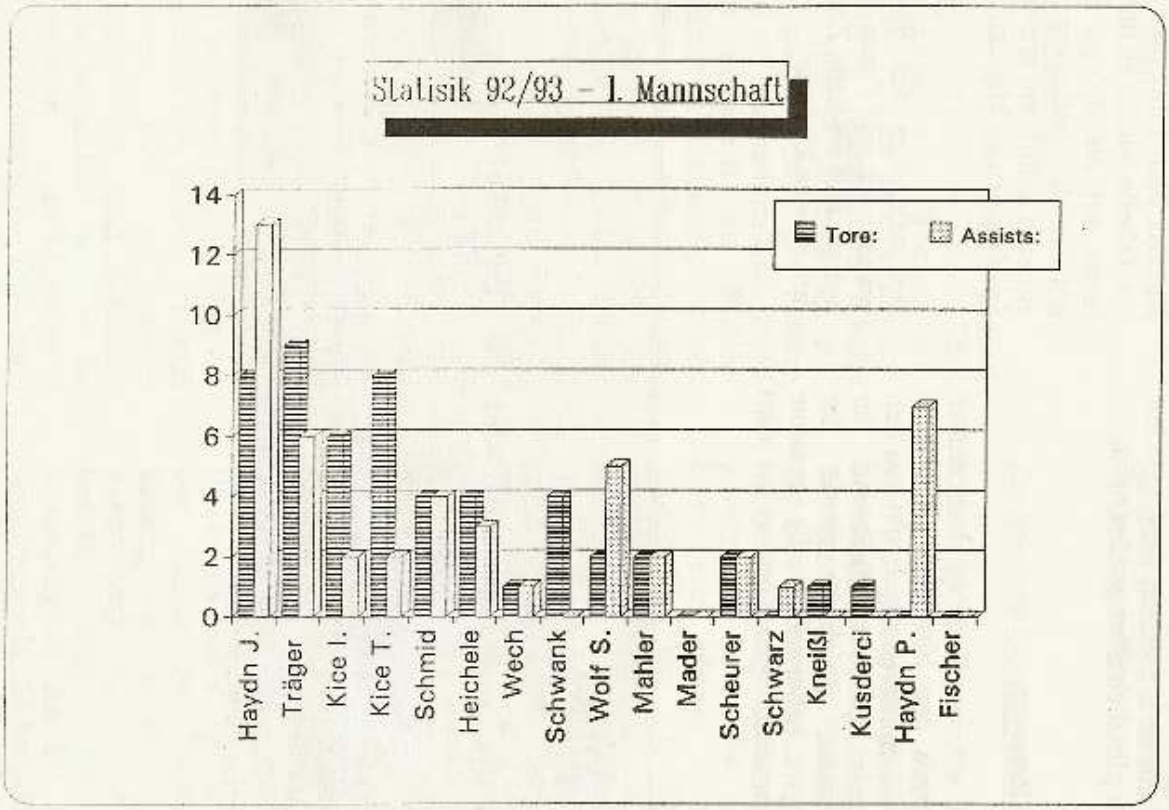

Daten: J. Haydn