Besuchen sie uns im Internet, unter:

www.tsv-meitingen.de

Die nächsten Heimspiele:

TSV Meitingen II – TSV Täfertingen
07.09.2014 / 13:00 Uhr

TSV Meitingen – TSV Neusäß
07.09.2014 / 15:00 Uhr

Der TSV Meitingen bedankt sich bei Ihnen für Ihren Besuch. Wir würden uns freuen, Sie nach dem Spiel in unserer Sportgaststätte bei gemütlichem Beisammensein begrüßen zu dürfen.

Wir wünschen Ihnen einen
guten Heimweg!!

Wir hoffen, dass Sie bei Ihren nächsten Einkäufen
an Unsere Sponsoren denken,
DANKE!!

Bei Anregungen, Wünschen und (positiver) Kritik, wenden Sie sich bitte an unsere Redakteure:

- Wippel Wolfgang
- Steppich Florian

oder unter: lechauenblaettle@web.de

EDITORIAL

Inhalt

TSV Meitingen - SC Bubesheim
TSV Meitingen II - SV Ehingen Ortlfingen
24.08.2014

Hallo liebe Fußballfreunde,

Herzlich Willkommen in der "Neuen-Post-Arena" in Meitingen. Heute gibt es erstmals zwei Punktspiele auf einen Schlag. Deshalb gilt ein besonderer Gruß den Gästen aus Ehingen/Ortlfingen und Bubesheim. Unsere Zweite startete ja bekanntlich gleich mit einem Derbysieg in Herbertshofen und hat heute die Chance, die Pokalniederlage gegen Ehingen wieder wett zu machen. In der Bezirksliga lief gerade die "englische Woche". Leider konnte man weder gegen Wertingen, noch gegen Zusmarshausen seine Überlegenheit der gesamten Spielzeiten nutzen. Mit Unentschieden kommt man halt leider nicht unbedingt weiter. Deshalb gilt heute, vor eigenen Publikum unbedingt einen Dreier einzufahren. Wie wichtig unser Coach Ali Dabestani in gewissen Situationen als Spieler ist, hat er in Zusmarshausen gezeigt. Er bleibt wohl immer einer der torgefährlichsten Stürmer, die es im Amateurfussball gibt. Dennoch sollten auch Andere wieder zu ihrer Stärke zurückfinden und versuchen die Treffer für einen Sieg zu erzielen. Momentan haben wir mit nur einem Gegentreffer die wohl stabilste Abwehr der Liga, wenn nun auch vorne noch die Tore fallen, dann klappt es auch mit den Siegen - die man dringend braucht.

Mit sportlichen Grüßen

Ihr Torsten Vrazic
Abteilungsleiter

Wort des Abteilungsleiters.....3
Begrüßung.....4
Spielberichte.....7
Kader.....8+9
Die heutigen Gegner.....10
Rückblick ins Jahr 2008.....13
Tabelle der Bezirksliga-Nord.....14
Aktuelles aus der Bezirksliga-Nord.....15
Landkarte BZL.....16
Tabelle der Kreisklasse Nord West.....20
Aktuelles aus der Kreisklasse Nord West.....21
Geburtstage.....25

Herzlich Willkommen!

Liebe Zuschauer,

Zu den heutigen Heimspielen des 6.Spieltages unserer 1. Mannschaft in der Bezirksliga Nord und des 2. Spieltages unserer 2. Mannschaft in der Kreisklasse Nord West der Saison 2014/15 begrüßt Sie liebe Zuschauer der TSV Meitingen auf das herzlichste in der Neue-Post Arena.

Ein besonderer Gruß in sportlicher Hinsicht gilt unseren Gästen aus Ehingen-Ortlfingen und Bubesheim auf dem grünen Rasen, sowie deren Anhängern auf der Tribüne.

Ebenso herzlich begrüßen wir die eingeteilten Schiedsrichter **Michel Stölpe**, dessen Assistenten **Markus Schmidt** und **Florian Faab** für das heutige Bezirksligaspiel, sowie **Klaus Süssner** für das heutige Kreisklassenspiel.

Allen wünschen wir recht viel Geschick und Fairness bei der Leitung der Partien, verbunden mit dem nötigen Durchsetzungsvermögen.

Unterstützen Sie unseren TSV auch Auswärts:

Die nächsten Spiele des TSV:

1. Mannschaft:
Samstag, den 30.08.2014 um 13:00 Uhr
TSV Rain/Lech II – TSV Meitingen

2. Mannschaft:
Sonntag, den 31.08.2014 um 15:00 Uhr
SSV Anhausen – TSV Meitingen II

GEBURTSTAGE *August*

HERZLICHEN GLÜCKWUNSCH

01.08. Türker Eren (14)	*13.08.* Steidle Tobias (25)
03.08. Sentpaul Florian (14)	*16.08.* Mannel Maximilian (9)
04.08. Körner David (26)	*18.08.* Adamyan Alexej (8)
05.08. Brenner Ralf (56)	*18.08.* Önder Baris (16)
05.08. Peppel Patrick (18)	*20.08.* Bozdogan Berke Kaan (9)
05.08. Schaffer Manuel (11)	*22.08.* Almer Wolfgang (57)
07.08. Miller Maximilian (7)	*22.08.* Schaller Christoph (15)
08.08. Ruinat Dietmar (42)	*25.08.* Kusderci Ahmet (46)
08.08. Zschiedrich Mischa (52)	*25.08.* Manneck Stefan (43)
10.08. Dogan Kerem (11)	*28.08.* Sattich Moritz(18)
10.08. Huber Florian (15)	*29.08.* Lehmann Maik (40)
10.08. Makshana Labrik (14)	*30.08.* Kindl Christian (12)
12.08. Finkel Simon (7)	*31.08.* Fritsch Eric (10)
13.08. Güngör Mert (16)	

IMPRESSIONEN TSV WERTINGEN – TSV MEITINGEN

5. Spieltag: TSV Zusmarshausen – TSV Meitingen 1:1 (1:0)

Wer zu spät kam – der verpasste so einiges: Es hatten noch nicht alle Zuschauer ihre Plätze eingenommen, schon stand es 1:0 für die Hausherren. Der quirlige Andreas Belak düpierte auf der Torauslinie seinen Gegenspieler Florian Steppich und wurde anschließend gelegt – Elfmeter. Daniel Laubmeir trat zum dritten Mal in dieser Saison an und verwandelte – auch wenn Torhüter Artes mit den Fingerspitzen noch dran war. Zusmarshausen igelte sich danach ein und verwaltete die Führung, während die Gäste es nicht schafften, den Abwehrriegel zu knacken. Deswegen bot sich über knapp 20 Minuten immer das gleiche Spiel: Meitingen rannte an und wenn Zusmarshausen den Ball erobert hatte, gaben sie ihn meist überhastet viel zu schnell wieder her. Als die Zusser Angriffe etwas konkreter wurden, musste Artes zweimal außerhalb des Strafraums gegen Manuel Rosam klären. Rosam war es dann auch, der wenig später dann am vierten Gegenspieler mit seinem Solo hängenblieb. Meitingens Benjamin Hoff war bei einem Eckball etwas überrascht und sein Schussversuch landete in den Wolken.
Nach dem Seitenwechsel wurde das Spiel, das nicht so berauschend anzusehen war, eher noch schlechter. Meitingen hatte geschätzt 80 Prozent Ballbesitz und Zusmarshausen wurde immer tiefer in die eigene Hälfte gedrängt.
Nach 51 Minuten hatte Ali Dabestani genug und wechselte sich selbst ein. Der Altmeister hatte auch gleich eine Riesenchance, doch Florian Späth konnte seinen Kopfball im Nachfassen klären. Machtlos war der Zusser Keeper in der 65. Minute, als Dabestani nach einen Doppelpass alleine vor ihm auftauchte und mit einem strammen Schuss an die Lattenunterkante das 1:1 erzielte.
Meitingen war ab diesem Zeitpunkt die klar dominierende Mannschaft und die Heimelf musste Schwerstarbeit verrichten. Bei einem der wenigen Entlastungskonter scheiterte Florian Forst an Artes und nur Sekunden später rauschte eine Flanke am Zusser Tor vorbei. In der Schlussminute versuchte Sebastian Almer noch aus 30 Metern Florian Späth zu bezwingen, doch auch bei schwachem Licht war er nicht zu überwinden.
TSV Zusmarshausen: Späth, Forst, Schneider S., Beck, Schneider M., Müller, Neff (Görens, 69.), Götz (Hajduk, 75.), Belak, Laubmeier, Rosam (Wruck, 90.)
TSV Meitingen: Artes, Wippel, Hoff, Wolf, Steppich, Fichtner, Berisha, Yavuz, Osman, Almer (Dabestani, 51.), Schneider (Winkler, 82.)
Torfolge: 1:0 Laubmeier (3., Foulelfmeter), 1:1 Dabestani (65.) – **Schiedsrichter:** Fabian Härle – **Zuschauer:** 160

1. Spieltag: TSV Herbertshofen – TSV Meitingen II 0:1 (0:1)

In einem relativ emotionslosen Ortsderby konnte die Heimelf auch aus einer Stunde Überzahlspiel (Gelb-Rot gegen Mo-ritz Lichtenberger/31.) kein Kapital schlagen und zog gegen die Meitin-ger Bezirksliga-Reserve mit 0:1 den Kürzeren. Nach einer flotten Anfangsphase mit einem leichten Chancenplus für Herbertshofen nutzte Tobias Steidle einen zweifelhaften Elfmeter zum 0:1 für die Gäste (19.). Christian Pfeilmaier hätte ausgleichen können, traf aber nur den Pfosten (35.). Die Schwarz-Roten konnten keine klaren Torchancen herausspielen und hatten sogar Glück, dass Meitingen nicht einen seiner gefährlichen Konter zum 0:2 nutzte. Erst in der Schlussviertelstunde schalteten die Dyka-Schützlinge nochmals einen Gang nach oben und hätten sich das Unentschieden eigentlich verdient gehabt, doch Meitingens starker Keeper Benjamin Seidel hielt den Sieg fest.

DAS HEUTIGE AUFGEBOT:

	1. MANNSCHAFT:		2. MANNSCHAFT:	
Torhüter:	1	Roman Artes	1	Stefan Neuner
	22	Benjamin Seidel		
Abwehr:	3	Benjamin Hoff	12	Patrick Reichert
	2	Wolfgang Wippel	17	Tobias Steidle
	10	Fabian Wolf	9	Stephan Schuster
	6	Florian Steppich (C)	8	Marcel Knaus
			15	Philip Wieser
			3	Michael Suszka
Mittelfeld:	13	Xhevalin Berisha	4	Stephan Kreisel
	23	Marivn Osman	6	Moritz Lichtenberger
	11	Martin Winkler	4	Michael Fischer (C)
	14	Sebastian Almer	7	Andreas Kratzer
	12	Okan Yavuz	13	Jan Blochum
	5	Arthur Fichtner	5	Manuel Knaus
	18	David Körner	16	Manuel Schuster
Sturm:	20	Deniz Tetik	11	Bernd Hoffmann
	9	Clemens Schneider	14	Max Klingner
	19	Ali Dabestani	10	Marc Osman

AKTUELLES AUS DER KREISKLASSE NORD WEST

Der 2. Spieltag - 24.08.2014

TSV Meitingen II	**-**	**SV Ehingen-Ortlfingen**
TSV Fischach	-	SSV Anhausen
SpVgg Westheim	-	TSV Täfertingen
SSV Neumünster-U.	-	SpVgg Auerbach-Streit.
FC Langweid	-	TSG Stadtbergen
TSV Welden	-	SV Bonstetten
TSV Leitershofen	-	TSV Herbertshofen

Der 3. Spieltag - 31.08.2014

SV Bonstetten	-	TSV Herbertshofen
SpVgg Auerbach-Streit.	-	SpVgg Westheim
TSV Täfertingen	-	TSV Fischach
SSV Anhausen	**-**	**TSV Meitingen II**
SV Ehingen-Ortlfingen	-	TSV Leitershofen
TSV Welden	-	FC Langweid
TSG Stadtbergen	-	SSV Neumünster-U.

Torjäger der Kreisklasse Nord West

Name:	**Verein:**	**Tore:**
Besser	SV Ehingen-Ortlfingen	2
Duda	SSV Anhausen	2
Heindl	SV Ehingen-Ortlfingen	2
Spengler	SpVgg Westheim	2
Begemann	SpVgg Westheim	1
Steidle	**TSV Meitingen II**	**1**

Tabelle der Kreisklasse Nord West

Rang	Verein	Sp	G	U	V	Tore	Dif	Pkt
1	**TSV Täfertingen**	**1**	**1**	**0**	**0**	**4 : 0**	**4**	**3**
2	**SV Ehingen-Ortlfingen**	**1**	**1**	**0**	**0**	**5 : 2**	**3**	**3**
3	TSV Leitershofen	1	1	0	0	2 : 0	2	3
4	SpVgg Westheim	1	1	0	0	3 : 2	1	3
5	**TSV Meitingen II**	**1**	**1**	**0**	**0**	**1 : 0**	**1**	**3**
6	SpVgg Auerbach-Streit.	1	0	1	0	1 : 1	0	1
7	TSV Welden	1	0	1	0	1 : 1	0	1
8	FC Langweid	1	0	1	0	1 : 1	0	1
9	TSG Stadtbergen	1	0	1	0	1 : 1	0	1
10	SSV Anhausen	1	0	0	1	2 : 3	-1	0
11	TSV Herbertshofen	1	0	0	1	0 : 1	-1	0
12	SV Bonstetten	1	0	0	1	0 : 2	-2	0
13	**TSV Fischach**	**1**	**0**	**0**	**1**	**2 : 5**	**-3**	**0**
14	**SSV Neumünster-U.**	**1**	**0**	**0**	**1**	**0 : 4**	**-4**	**0**

Der 1. Spieltag - 15./17.08.2014

SSV Anhausen	-	SpVgg Westheim	2:3
SV Bonstetten	-	TSV Leitershofen	0:2
SpVgg Auerbach-Streit.	-	FC Langweid	1:1
TSV Täfertingen	-	SSV Neumünster-U.	4:0
SV Ehingen-Ortlfingen	-	TSV Fischach	5:2
TSV Herbertshofen	**-**	**TSV Meitingen II**	**0:1**
TSG Stadtbergen	-	TSV Welden	1:1

Aufgebot SC Bubesheim:

Torhüter:	1	Alexander Schmid
	22	Markus Bader
Abwehr:	17	Christian Berscheit (C)
	3	Julian Chessa
	6	Steffen Hain
	18	Ahmet Kayhan
	5	Waldemar Schaab
	4	Peter Sailer
Mittelfeld:	16	Maximilian Braun
	11	Tanay Demir
	8	Peter Eggle
	15	Tobias Eppler
	13	Nico Fritz
	14	Axel Schnell
	2	Denis Rupprecht
	7	Tolga Yildiz
Sturm:	12	Lorenz Eisentraut
	9	Denis Mehic
	10	Firat Pireci

Die heutigen Gegner

SC Bubesheim

Tabellenplatz: 14.

Homepage: www.scbubesheim.de

Ergebnis der Saison 12/13:
TSV – SC Bubesheim 1:3
Tore: 0:1 Koc (18.), 0:2 Wende M. (45.), 0:3 Nerdinger (52.), 1:3 Strauß (81.)
SC Bubesheim – TSV 7:0
Tore: 1:0 Wende M. (17.), 2:0 Wende M. (25.), 3:0 Koc (44.), 4:0 Koc (62.), 5:0 Koc (68.), 6:0 da Silva Malheiro (82.), 7:0 Wende M. (87.)

Gesamtstatistik:

Siege – TSV:	Remis:	Siege – SCB:
1	0	3

Trainer: Armin Resselberger (neu)

Zugänge: Tolga Yildiz (TSV Aindling), Axel Schnell, Peter Eggle, Steffen Hain (alle SSV Ulm 1846 II), Alexander Schmid (SpVgg Gundremmingen), Firat Pireci (TSV Seißen), Nico Fritz (JFG Günz 05), Denis Mehic (FC Grün-Weiß Ichenhausen), Julian Chessa (FC Gundelfingen)

Abgänge: Ajet Abazi (Stadtwerke SV Augsburg), Marvin Länge (WSV Mehrstetten), Michael Wende (FC Memmingen), Maximilian Lehner, Jonas Schmidt (beide TSG Thannhausen), Florian Peruzzi (SSV Ulm 1846), Esat Yaz (SSV Dillingen), Andreas Nerdinger, Granit Bujupi (beide FC Günzburg)

Letzte Saison: Landesliga Süd West, 17. Tabellenplatz

Entfernung: 67,6 Kilometer

SV Ehingen-Ortlfingen

Tabellenplatz: 2.

Homepage: www.svehingen-ortlfingen.de

Ergebnis der letzten Saison:
TSV – SV Ehingen-Ortl. 2:1
Tore: 1:0 Blochum (39.), 2:0 Riegel (65.), 2:1 Dennerlöhr T. (85.)
SV Ehingen-Ortl. – TSV 4:2
Tore: 1:0 Krischke (12.), 2:0 Perfetto (48.), 3:0 Heindl S. (50.), 4:0 Heindl S. (64.), 4:1 Berisha K. (79.), 4:2 Wagner P. (94.)

Trainer: Franz Schmalz (wie bisher)

Zugänge: keine

Abgänge: Bastian Stefanovic (TSV Herbertshofen), Sascha Bronner (FC Pfaffenh.-U. Zusam), André Perfetto (TSV Meitingen)

Letzte Saison: Kreisklasse Nord West, 9. Tabellenplatz

Entfernung: 12,5 Kilometer

Impressionen TSV Wertingen – TSV Meitingen

Fussball Bezirksliga Nord
Karte Saison 2014/15

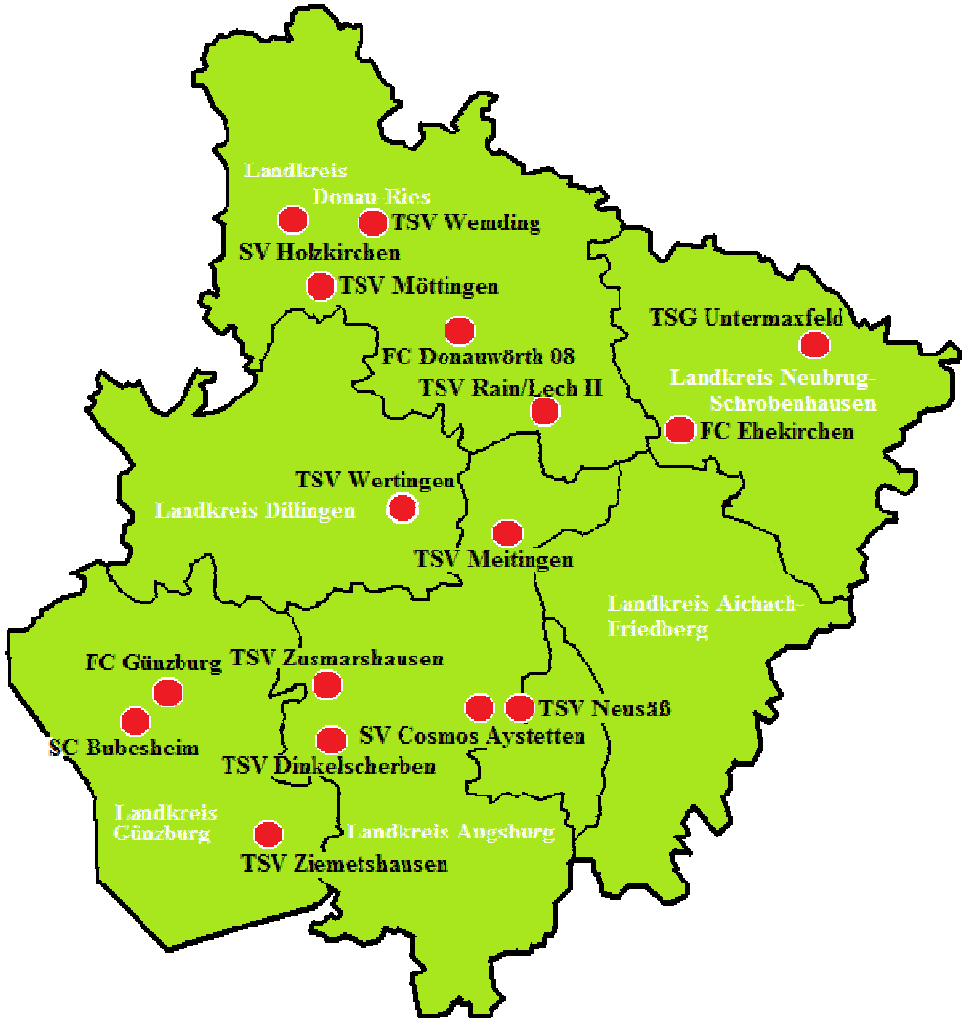

Rückblick ins Jahr 2008 – 23.08.2008

Nach dreißig Jahren gelang heute der erste Heimsieg in der Bezirksliga Nord. Dies bedeute zugleich den Sprung auf den 7. Tabellenplatz.
Ein nervenaufreibendes Heimspiel mit einem verdienten 2:0-Sieg bekamen die zahlreichen Anhänger der Schwarzweißen zu sehen. In der 15. Spielminute hatte Andreas Kaiser die Chance zur Meitinger Führung, sein Schuss wurde jedoch noch im letzten Moment zur Ecke abgelenkt. Keine fünf Minuten später bekamen die Meitinger einen Freistoß zugesprochen. Unhaltbar für den Dinkelscherber Torsteher, Reinhold Reiter, hämmerte Florian Steppich den Ball aus 20 Metern unhaltbar neben den linken Pfosten zum 1-0 in die Maschen (21.). Auf der Gegenseite pflückte Mihael Potnar den Freistoß von Albert Erlenbauer sicher herunter (31.) Dinkelscherben drückte nun auf`s Tempo, zwingende Torchancen blieben jedoch aus. Gleich nach dem Wiederanpfiff hatte Dinkelscherben seine besten Möglichkeiten. Bastian Stefanovic klärte gleich Nach Wiederanpfiff in höchster Not für Mihael Potnar (46.) Keine Zeigerumdrehung später brachte Manuel Wohner seinen Gegenspieler zu Fall. Den fälligen Strafstoß hielt der Meitinger Torzerberus Mihael Potnar bravourös (47.). Dadurch schien ein Ruck durch die Meitinger Mannschaft zu gehen. Auf einmal nahmen die Lechtaler das Heft wieder in die Hand und eine Angriffswelle nach der anderen rollte nun Richtung Dinkelscherber Tor. Nach einem von Jürgen Koch getretenen Freistoß köpfte Christoph Brückner nur knapp neben das Gästegehäuse (66.). Zwei Minuten später vergab Mathias Kwoczalla nach einem Eckball ebenfalls aus aussichtsreicher Position (68.). Als Christoph Brückner nach einem Freistoß von Matthias Gherda das Kunststück vollbrachte, auf der

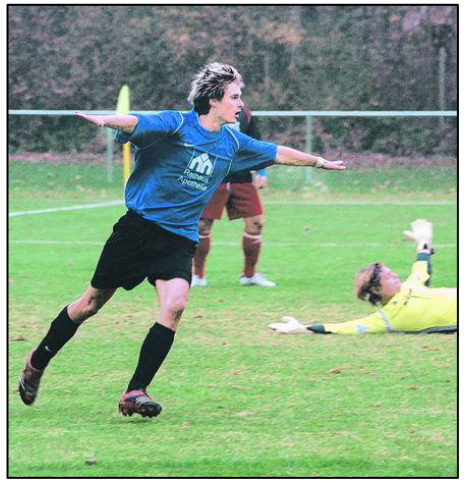

Linie den Ball am langen Pfosten vorbeizuschieben, wurde vielen Meitinger Anhängern schon bange, ob sich diese Nachlässigkeiten nicht rächen sollten (72.). Keine zwei Minuten später lief Labinot Berisha aus spitzen Winkel völlig freistehend auf das Dinkelscherber Gehäuse zu und – vertändelte (75.). Auch beim Kopfball durch Christian Bartl hatte die zahlreichem Meitinger Anhänger den Torschrei schon auf den Lippen, sein Kopfball strich jedoch um Zentimeter über das Dinkelscherber Tor (83.). Als Mathias Kwoczalla einen Freistoß von Jürgen Koch ebenfalls neben das Tor köpfte, verzweifelte auch das sonst so coole Meitinger Trainergespann Wessig/Bartl. Angetrieben durch die zahlreichen aufmunternden Anfeuerungsrufe schnappte sich kurz vor Spielende der Meitinger Neuzugang, Mathias Kwoczalla, den Ball und enteilte seinem Bewacher. Völlig abgebrüht legte er auf den freistehenden Christoph Brückner zurück, der den Ball zum vielumjubelten 2:0 für die „jungen Wilden“ vollstreckte. Dies bedeutete zugleich den ersten Heimsieg der Schwarzweißen in der Bezirksliga nach drei Jahrzehnten.

TSV Meitingen: Potnar, Koch, Wohner, Winkler, Steppich, Brückner, Armbrust (67. Kwoczalla), Gherda (74. Bartl), Stefanovic, Osman (60. Berisha), Kaiser

TSV Dinkelscherben: Reiter, Hauser, Greisel, Kauer, Holzmann, Erlenbauer, Seibold, Specht, Kaltenegger (78. Zeller Markus), Zeller Jürgen, Deininger

Tore: 1:0 Steppich (25.), 2:0 Brückner (86.) – **Zuschauer:** 300

TABELLE DER BEZIRKSLIGA NORD

Rang	Verein	Sp	G	U	V	Tore	Dif	Pkt
1	*TSV Neusäß*	*4*	*3*	*1*	*0*	*11 : 5*	*6*	*10*
2	FC Ehekirchen	5	3	1	1	11 : 6	5	10
3	TSV Möttingen	5	3	1	1	7 : 4	3	10
4	SV Cosmos Aystetten	4	3	0	1	14 : 8	6	9
5	TSV Dinkelscherben	5	3	0	2	10 : 8	2	9
6	TSV Wertingen	5	2	2	1	12 : 9	3	8
7	TSV Ziemetshausen	5	2	1	2	7 : 8	-1	7
8	TSV Zusmarshausen	5	2	1	2	8 : 10	-2	7
9	**TSV Meitingen**	**4**	**1**	**3**	**0**	**4 : 1**	**3**	**6**
10	TSV Rain/Lech II	4	2	0	2	8 : 10	-2	6
11	TSG Untermaxfeld	5	2	0	3	6 : 12	-6	6
12	SV Holzkirchen	5	1	1	3	5 : 7	-2	4
13	*TSV Wemding*	*5*	*1*	*1*	*3*	*7 : #*	*-3*	*4*
14	*SC Bubesheim*	*4*	*1*	*0*	*3*	*4 : 7*	*-3*	*3*
15	*FC Günzburg*	*4*	*1*	*0*	*3*	*4 : 8*	*-4*	*3*
16	*FC Donauwörth 08*	*5*	*1*	*0*	*4*	*4 : 9*	*-5*	*3*

Der 5. Spieltag - 20./21.08.2014

FC Günzburg	-	SV Holzkirchen	0:2
TSV Möttingen	-	FC Ehekirchen	2:1
TSV Ziemetshausen	-	TSV Dinkelscherben	4:1
SV Cosmos Aystetten	-	TSG Untermaxfeld	5:1
SC Bubesheim	-	FC Donauwörth 08	2:0
TSV Zusmarshausen	**-**	**TSV Meitingen**	**1:1**
TSV Wertingen	-	TSV Wemding	2:4
TSV Rain/Lech II	-	TSV Neusäß	verl.

Aktuelles aus der Bezirksliga Nord

Der 6. Spieltag - 22./23./24.08.2014

FC Donauwörth 08	-	TSV Rain/Lech II
TSV Neusäß	-	FC Günzburg
SV Holzkirchen	-	SV Cosmos Aystetten
TSV Dinkelscherben	-	TSV Möttingen
FC Ehekirchen	-	TSV Wertingen
TSV Wemding	-	TSV Zusmarshausen
TSV Meitingen	**-**	**SC Bubesheim**
TSG Untermaxfeld	-	TSV Ziemetshausen

Der 7.Spieltag - 30./31.08.2014

FC Günzburg	-	SV Cosmos Aysetten
SC Bubesheim	-	TSV Wemding
TSV Neusäß	-	FC Donauwörth 08
TSV Rain/Lech II	**-**	**TSV Meitingen**
TSV Wertingen	-	TSV Dinkelscherben
TSV Möttingen	-	TSG Untermaxfeld
TSV Ziemetshausen	-	SV Holzkirchen
TSV Zusmarshausen	-	FC Ehekirchen

Torjäger der Bezirksliga Nord

Name:	Verein:	Tore:
Bronnhuber	TSV Wertingen	5
Drechsler	SV Cosmos Aystetten	4
Laubmeier	TSV Zusmarshausen	4
Rosam	TSV Zusmarshausen	4
Drechsler L.	TSV Neusäß	3
Leutenmayr	TSV Dinkelscherben	3